

# abpi.empauta.com

Associação Brasileira da Propriedade Intelectual  
Clipping da imprensa

*Brasília, 20 de abril de 2020 às 08h14*  
*Seleção de Notícias*

## Agência Câmara | BR

Marco regulatório | INPI

**Projeto prioriza análise de patentes relacionadas ao combate à pandemia de Covid-19 . . . . . 3**

## InvestMax | BR

Propriedade Intelectual

**Projeto suspende, durante pandemia, exclusividade de exploração de produtos patenteados 17.4 4**

## Projeto prioriza análise de patentes relacionadas ao combate à pandemia de Covid-19

O Projeto de Lei 1649/20 altera a Lei Nacional da Quarentena ( Lei 13979/20 ) para conferir prioridade absoluta, por meio de procedimentos simplificados, à análise de pedidos de proteção de direitos sobre a **propriedade** industrial de produtos e tecnologias voltados para o combate à epidemia de Covid-19. O texto em análise na Câmara dos Deputados prevê ainda isenção de taxas e outros encargos cobrados pelo Instituto Nacional da **Propriedade Industrial (INPI)**.

Autores do projeto, os deputados Dra. Soraya Marnato (PSL-ES), Jorge Solla (PT-BA), Carmen Zanotto (Cidadania-SC), Patricia Ferraz (Pode-AP) e

Adriana Ventura (Novo-SP) argumentam que a lentidão na análise administrativa de pedidos de **propriedade** intelectual pode ser um impeditivo para que inovações com eficácia contra a Covid-19 cheguem a tempo de salvar vidas de pacientes em estado grave.

"Medicamentos úteis na salvaguarda da vida humana, no controle de sintomas, ou até no combate ao patógeno precisam ter seus pedidos de proteção industrial prontamente avaliados e aprovados para poderem, assim, exercerem sua função de forma mais rápida possível", diz a justificativa que acompanha o projeto.

# Projeto suspende, durante pandemia, exclusividade de exploração de produtos patenteados 17.4



Mais de 20 fontes de notícias na área de economia, informações e notícias em tempo real



O Projeto de Lei 1462/20 altera a Lei da **Propriedade** Intelectual (LPI) para autorizar, em caso de emergência de saúde pública declarada pelo Poder Executivo federal, a exploração temporária e não exclusiva, pelo próprio Estado ou por empresas, de produto ou processo patenteados. O texto, em análise na Câmara dos Deputados, explicita que a medida [ ]



BBAS3 - Gráfico DIÁRIO, tendências, suportes e resistências  
BBAS3 - Gráfico DIÁRIO, tendências, suportes e resistências



Força dos comprados e vendidos na CBLC, no mercado de opções, tendência, petrobras, vale, suporte e resistência, ibovespa, bolsa de valor, Titulares e lançadores, venda descoberta, opções descobertas, travados, cobertos.

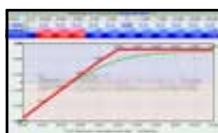

Venda Coberta: Como definir a melhor taxa

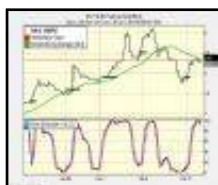

Swing Trading (Alternativa ao

## Índice remissivo de assuntos

**Propriedade** Intelectual  
3, 4

**Marco** regulatório | INPI  
3

**Propriedade** Industrial  
3